AZIENDA AGRICOLA AZ – CAVEZZO (MODENA)

UNA COPERTURA IN LEGNO CON STRUTTURA A CAPRIATE

Il legno lamellare si adatta a qualsiasi tipologia di ambiente o circostanza progettuale ed è performante dal punto di vista tecnico grazie alla leggerezza e flessibilità che lo contraddistingue. L'azienda agricola AZ di Cavezzo ha scelto Sistem Costruzioni per la realizzazione di una copertura di 930 mq caratterizzata **da una struttura a capriate** che sfrutta pienamente i vantaggi del legno e i benefici delle connessioni meccaniche.

DETTAGLI REALIZZAZIONE

Azienda Agricola

Localizzazione: Cavezzo (Modena)

Destinazione d'uso: Opifici e Fabbriche

Progettazione architettonica e strutturale: Geom. Daria Pellacani

Area totale: 930mt

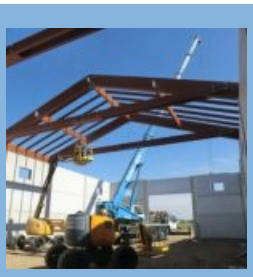

SISTEMI COSTRUTTIVI

Lamellare e Massiccio

Perché scegliere il sistema Lamellare e Massiccio

Le strutture in legno lamellare e massiccio garantiscono la **realizzazione di coperture in legno di varie dimensioni e diversi livelli di complessità**, rispettando schemi statici particolari e trasferendo alle fondamenta le azioni verticali e orizzontali, in alcuni casi attraverso elementi in materiali tradizionali. Sono quindi l'ideale per la realizzazione di tetti, anche con travi a vista dall'alto valore estetico e dalle grandi capacità isolanti.

Una copertura in legno resistente e versatile

Le peculiarità del legno lamellare e le connessioni tra i vari elementi, permettono di raggiungere luci delle campate di oltre 30 metri e **realizzare coperture di grandi superfici senza condizionare la planimetria dell'edificio con scomodi appoggi intermedi.**

Elevati livelli di isolamento e resistenza

A seconda delle esigenze termiche viene completata la **copertura** con il pacchetto isolante ed il manto finale. Le travature reticolari possono essere realizzate nelle forme più svariate: il corrente superiore stabilisce la forma del tetto mentre quello inferiore può essere adattato alle esigenze architettoniche, statiche o di utilizzo. I nodi delle reticolari possono essere realizzati con piastre metalliche connesse al legno con viti e perni, con giunzioni legno-legno, mediante fissaggio diretto con viti normali o tuttofiletto. Essendo elementi molto snelli, le reticolari o le travature in legno hanno bisogno di essere controventate da elementi, in legno o in acciaio, che ne evitano l'instabilità laterale fuori dal piano.

Sede / Headquarter:

Sistem Costruzioni s.r.l.
Via Montegrappa 18 - 20
41014 Solignano di Castelvetro (MO), Italy
Tel. +39 059 797477 - 797591
Fax. +39 059 797646

info@sistem.it
www.sistem.it

Sucursal Cuba

Centro de Negocios Miramar
Calle 3a e/e 76 y 78, Edificio Beijing,
Piso 1, Oficina 133
Ciudad de la Habana, Cuba
Tel. 0053 7 2040823

sistemcuba@enet.cu
www.sistem.it